

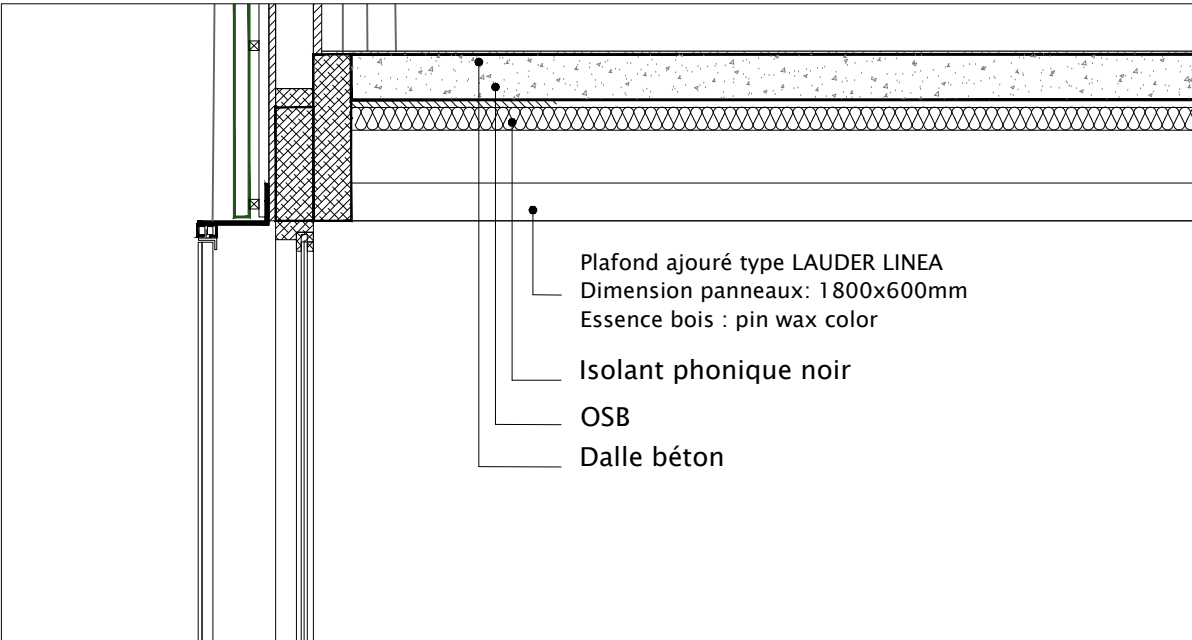

FAUX-PLAFONDS POSE SOUS SOLIVES – CIRCULATION

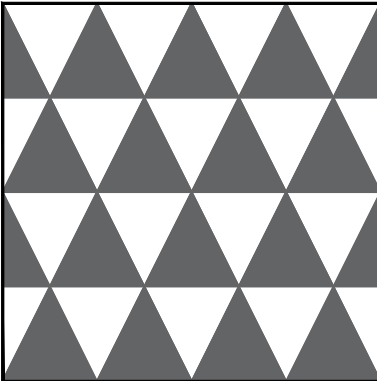

FAUX-PLAFONDS POSE ENTRE SOLIVES – SALLE DU CONSEIL

MAITRISE D'OEUVRE:	
<ul style="list-style-type: none">- <i>Architecte mandataire:</i> Cabinet d'architecture Daniel GRATIEN 2 rue Pacoussine Lot. Zénon 97300 Cayenne tel: 0594 30 20 49 fax: 0594 37 87 49 mail: cadg@wanadoo.fr- <i>Architecte associé:</i> KARDHAM CARDETE HUET ARCHITECTURE 38 rue Alfred Duméril 31400 Toulouse tel: 05 61 53 76 02 fax: 05 61 25 99 42- <i>Bureau d'étude structures, fluides, thermique, bioclimatique économistes:</i> BETEM INGENIERIE 3 Lot. Calimbé - Route de Raban 97 300 Cayenne mail: betem.guyane@wanadoo.fr- <i>Bureau d'étude acoustique:</i> TISSEYRE & ASSOCIES 16 chemin de Manel 31400 Toulouse tel: 05 61 25 53 19 - fax: 05 61 52 74 23	<ul style="list-style-type: none">- <i>Programmiste :</i> CP&O 20 passage de la folie regnault - 75011 paris tel : 01 84 16 76 70 mail : d.pradel@cpoconsulting.com- <i>Coordinateur SPS :</i> QUALICONSLT SECURITE SAS 36, rue de l'industrie PAE dégrad des cannes - 97354 Rémire-Montjoly tel: 05 94 27 38 72 mail : gcs.domtom@qualiconsult.fr- Bureau de contrôle : APAVE SUD EUROPE SAS Angle avenue Pariacabo et rue Auprat BP711 - 97387 Kourou Cedex tel: 05 94 32 90 60 mail : siege@apave.com

	ADMINISTRATION DE L'UNIVERSITE DE GUYANE A CAYENNE											
	MAITRE D'OUVRAGE : MENESR Ministère de l'Education Nationale de l'Enseignement Supérieur et de la Recherche						EMETTEUR : KARDHAM <small>CARDETE HUET ARCHITECTURE</small> 38, rue Alfred Duméril 31400 Toulouse Tél : +33.561.537.602 Fax : +33.561.259.942 contact-architecture@kardham.com					
	CONDUITE D'OPERATION: DEAL Guyane - SAUCL Unité Construction Publiques rue du Vieux Port - CS 76003 - 97306 Cayenne Cédex											
	DETAIL FAUX-PLAFONDS								1/20° ECHELLE(S)		ARC 10 NUMERO FOLIO	
	Contrôlé par : TL				Dessiné par : FD				A		A3	
	1548	PRO/DCE	ARC	DT		—	—	A	A3	07/2017		
EMETTEUR	AFFAIRE	PHASE	LOT	TYPE	NIVEAU	BATIMENT	ZONE	INDICE	FORMAT	DATE		